

**PARQUES NATURALES - PORN**  
 \*Para mayor detalle, consultar el PORN de la Sierra Espadán

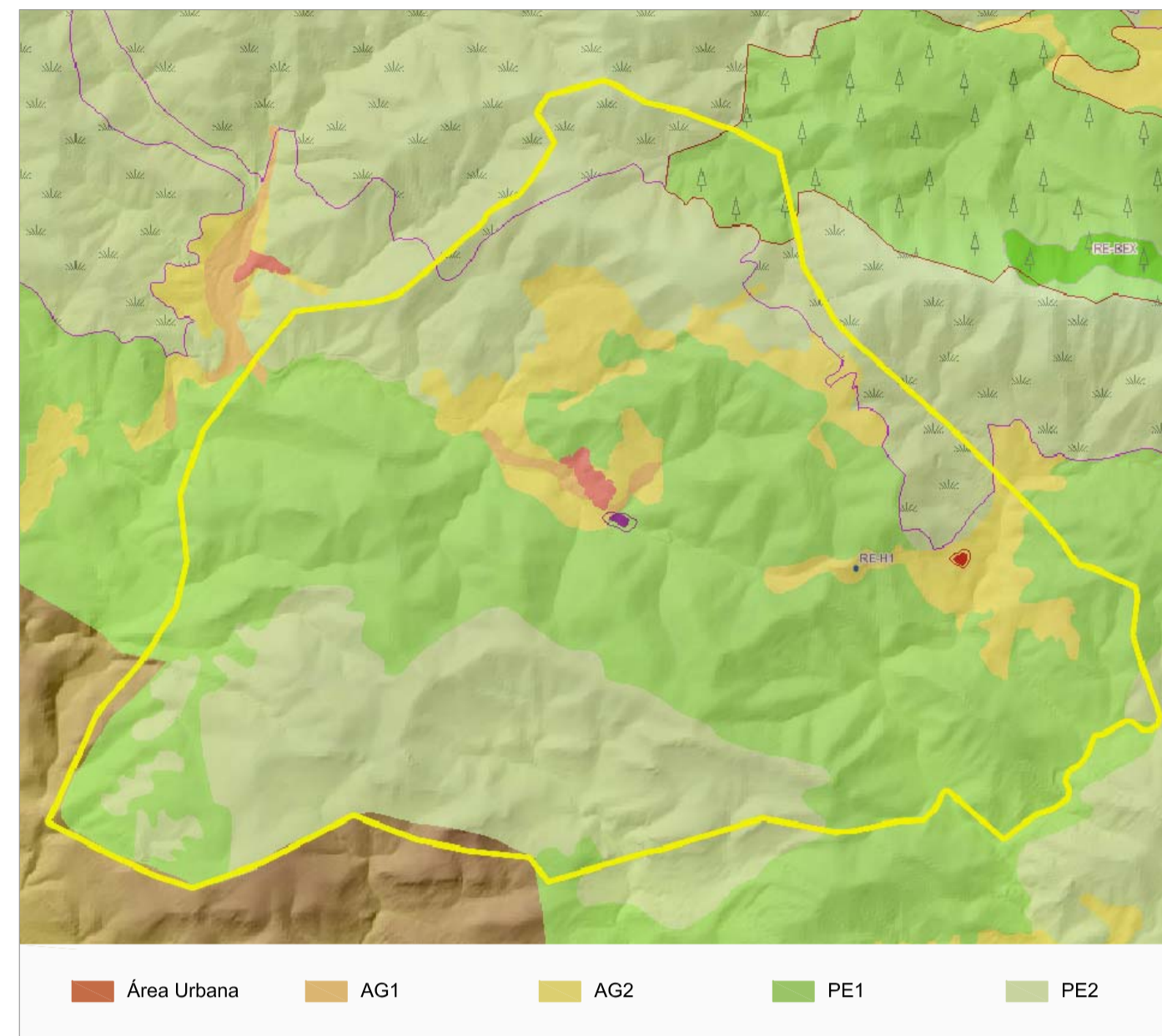

**PARQUES NATURALES - PRUG**  
 \*Para mayor detalle, consultar el PRUG de la Sierra Espadán



**ÁREAS PROTEGIDAS POR INSTRUMENTOS INTERNACIONALES - LIC'S Y ZEPAS**  
 \* El LIC y la ZEPAs de la Sierra Espadán ocupan casi la totalidad del término municipal

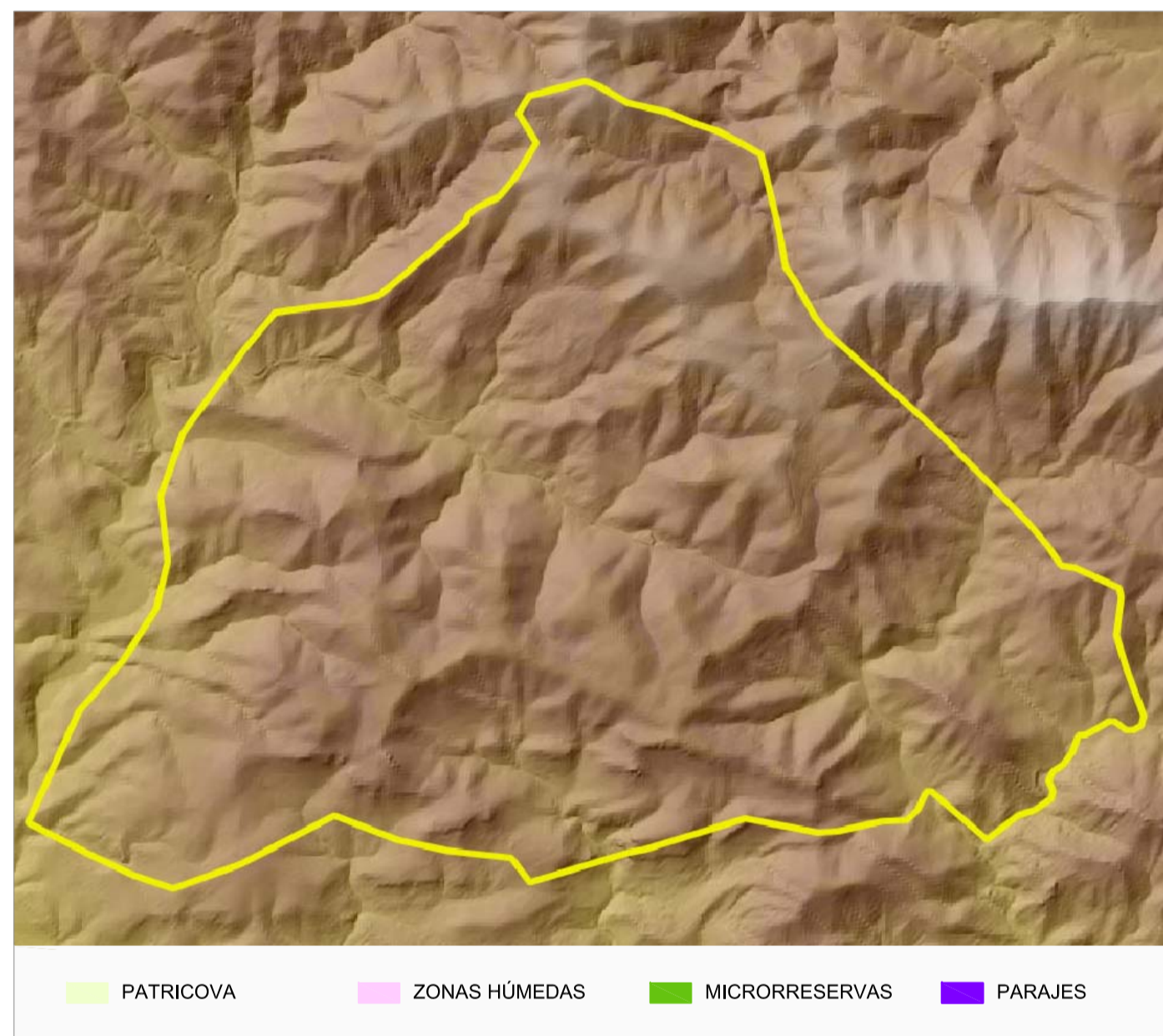

**INUNDACIÓN SEGÚN PATRICOVA, ZONAS HÚMEDAS, MICRORRESERVAS Y PARAJES NATURALES MUNICIPALES**

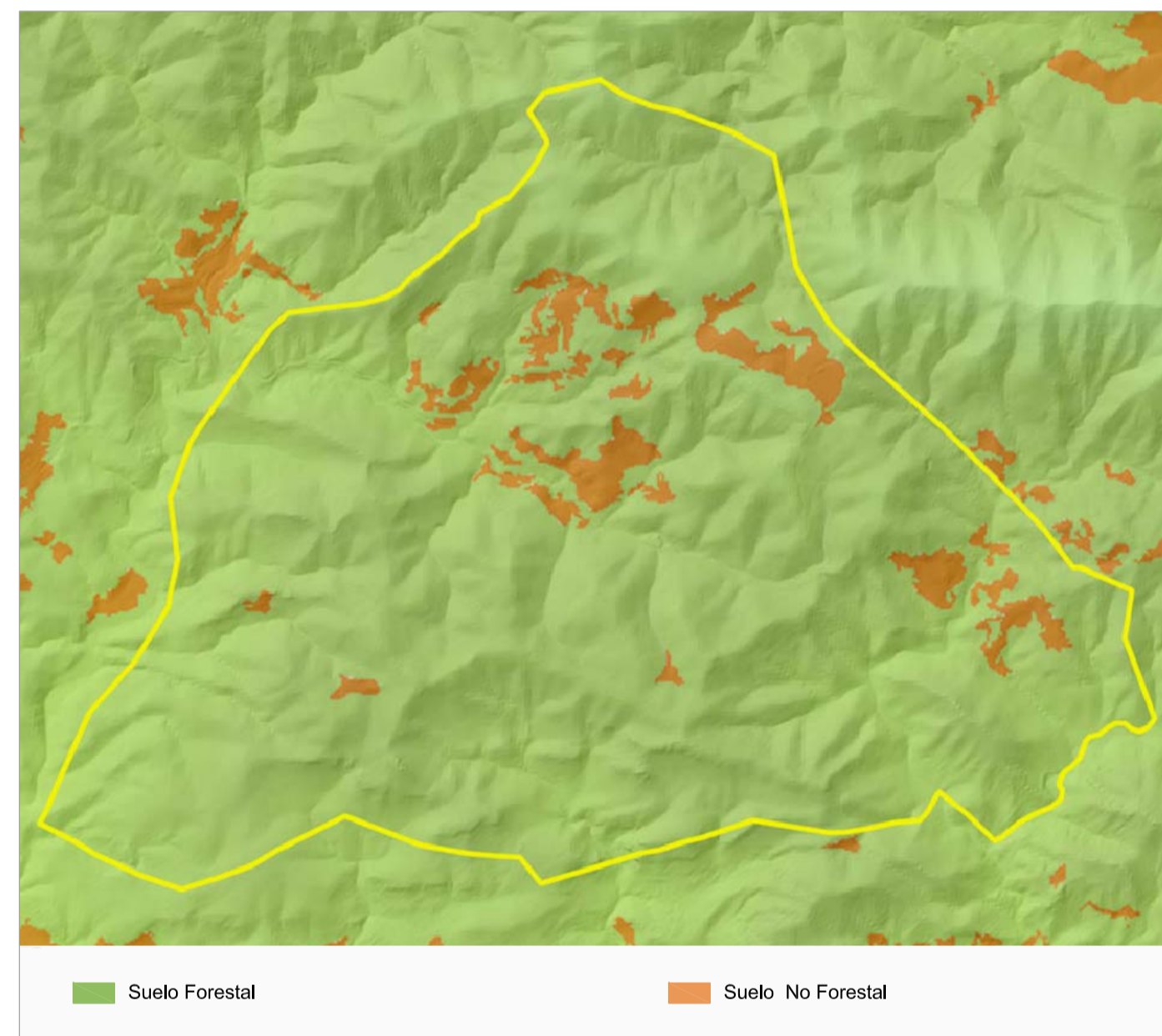

**Montes de Dominio Público y Utilidad Pública y Ordenación Forestal en la Comunidad Valenciana**

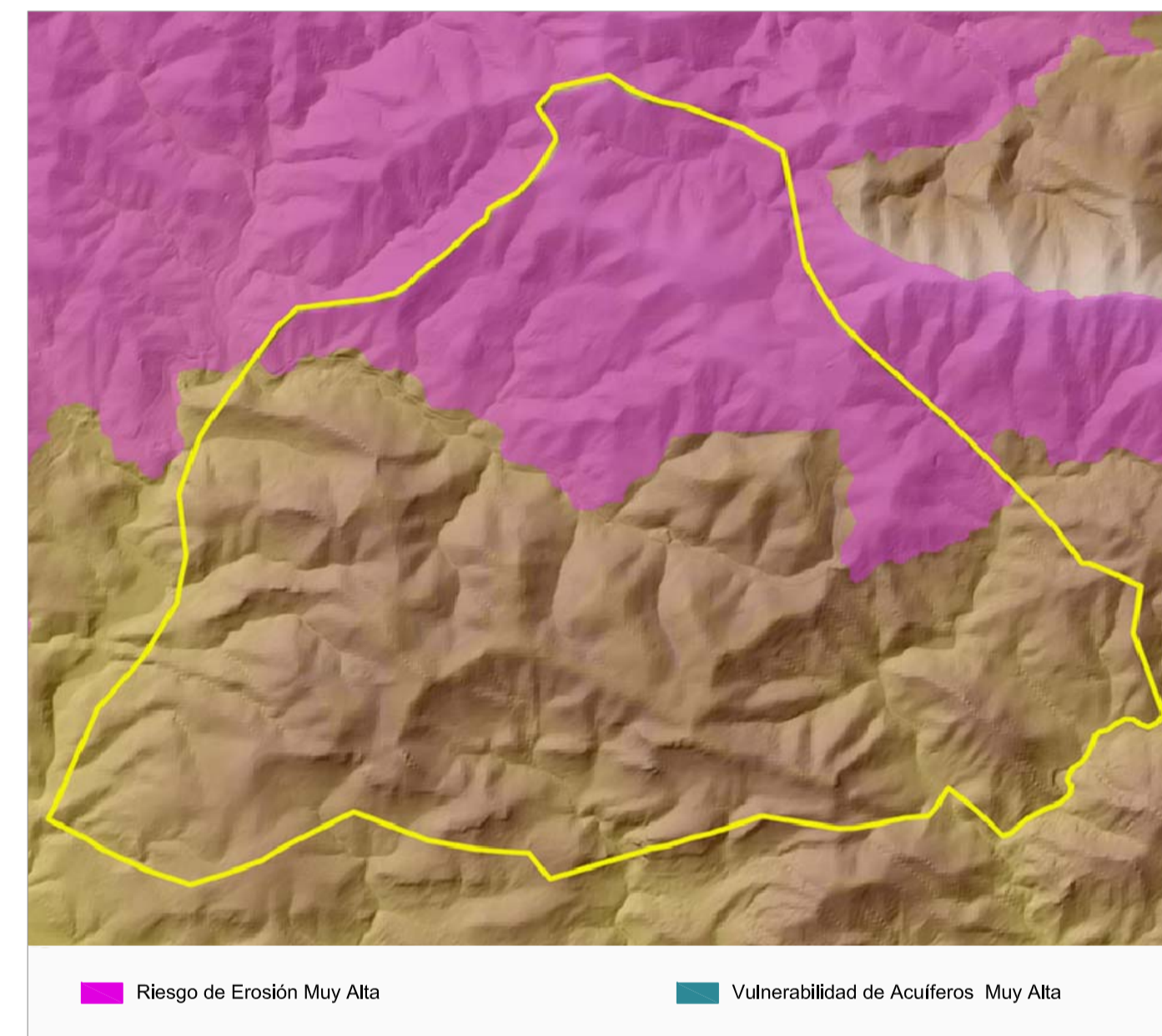

**RIESGO SIGNIFICATIVO DE EROSIÓN O CONTAMINACIÓN DE ACUÍFEROS**



**PAISAJES PROTEGIDOS, CUEVAS Y MONUMENTOS NATURALES**



**ESPACIOS LITORALES Y DE INTERÉS CULTURAL**

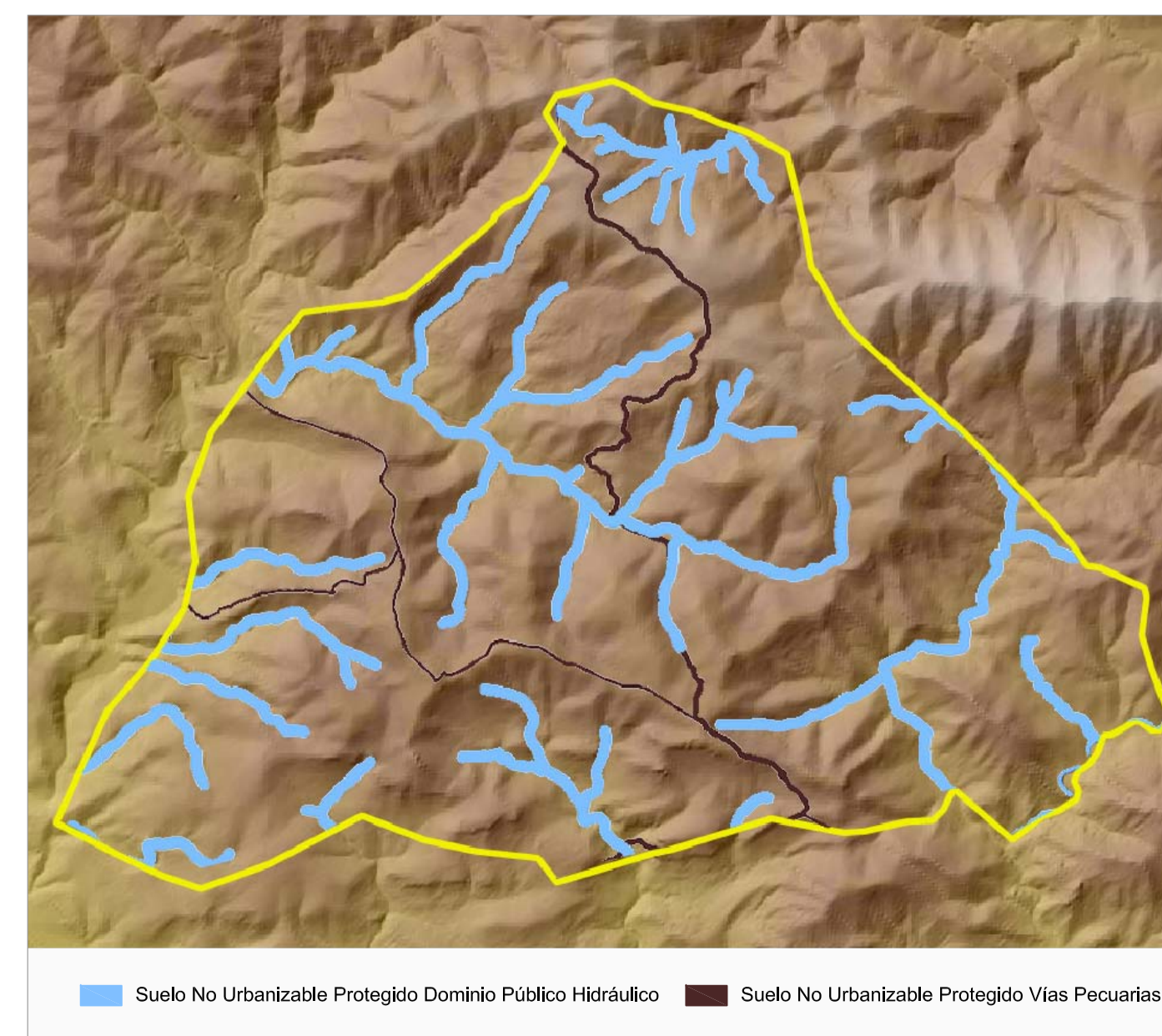

**ÁREAS DE INTERÉS PARA LA CONSERVACIÓN DEL PAISAJE Y ELEMENTOS QUE GARANTICEN CONECTIVIDAD**



**AFECCIONES DE ÁMBITO TERRITORIAL**

**ELEMENTOS INTEGRANTES DE LA INFRAESTRUCTURA VERDE**

A efectos del artículo 81 de la Ley 12/2009, de 29 de diciembre, integran la Infraestructura Verde del término municipal los siguientes elementos:

- a) La Red Natura 2000 en la Comunidad Valenciana, declarados en la Ley 42/2007, del Patrimonio Natural y Biodiversidad.
- b) La Red de espacios naturales protegidos, declarados en la Ley 11/1994, de Espacios Naturales Protegidos de la Comunidad Valenciana incluyendo sus áreas de amortiguación de impactos.
- c) Las áreas protegidas por Instrumentos Internacionales, señaladas en la Ley 42/2007, del Patrimonio Natural y la Biodiversidad.
- d) Las Zonas Húmedas y cavidades subterráneas catalogadas, tal como se prevé en la Ley 11/1994, de Espacios Naturales Protegidos de la Comunidad Valenciana.
- e) Los montes de Dominio Público y de Utilidad Pública, así como las Áreas de Suelo Forestal de Protección en el Plan de Ordenación Forestal de la Comunidad Valenciana.
- f) Los espacios litorales de interés no incluidos en los supuestos anteriores.
- g) Los espacios de interés cultural a los que se refiere el artículo 21.3 de la presente Ley.
- h) Las zonas sometidas a riesgo de inundación respecto el Plan de Acción Territorial de carácter sectorial sobre Prevención de Riesgo de Inundación en la Comunidad Valenciana.
- i) Las zonas que presenten un riesgo significativo de erosión o contaminación de acuíferos.
- j) Las áreas adecuadas para su incorporación por su interés para la conservación del paisaje, protección de terrenos por su valor agrario conveniente para el medio rural o para la protección de espacios naturales, no declarados como protegidos, que reúnan valores merecedores de protección.
- k) Las áreas, espacios y elementos que garanticen la conectividad territorial y funcional entre los diferentes elementos constitutivos de la infraestructura verde, con especial referencia a las áreas fluviales y los contenedores ecológicos.

**PLAN GENERAL DE ORDENACIÓN URBANA**



**AYUNTAMIENTO DE PAVÍAS**

PLANO DE ORDENACIÓN:  
**INFRAESTRUCTURA VERDE Y AFECCIONES TERRITORIALES**    Nº PLANO: **OE-0**

EQUIPO REDACTOR:    FECHA: **MAYO 2013**

ESCALA:    S/E

AUG-ARQUITECTOS, SLP    VÍCTOR GARCÍA GIL, Arquitecto DIRECTOR DE EQUIPO